

# Iris pseudacorus L.



16/05/2018



10/05/2018



11/05/2018



19/05/2010



10/05/2018



29/09/2016



10/10/2016



13/08/2016

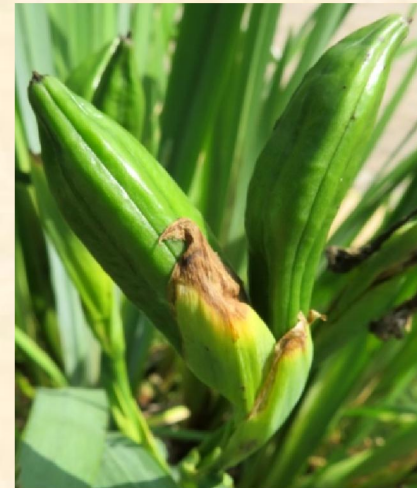

13/06/2018



07/06/2016

# Iris pseudacorus L.



Nom commun : Iris des marais, Iris jaune

Famille des Iridacées

Origine : Eurasie, Afrique du Nord

L'Iris des marais est une herbacée vivace qui vit dans les marais et au bord de l'eau.

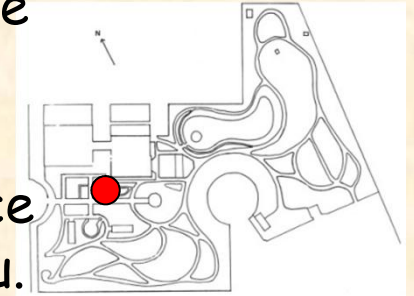

La hampe florale comprend 2 ou 3 groupes de fleurs, entourés d'une spathe. Chaque groupe comprend 2 ou 3

fleurs jaunes et inodores qui arrivent successivement à maturité.

La fleur d'Iris est complexe. Il n'y a pas de sépales ni de pétales mais on parle de tépales. D'abord trois grands tépales jaunes veinés de brun puis trois petits tépales dressés, trois étamines qu'on ne voit pas et trois grands stigmates pétaloïdes qui recouvrent comme un couvercle, les grands tépales jaunes.

L'insecte pollinisateur devra se glisser dessous.

Le fruit est une capsule trigone formée à partir des carpelles. Les graines libérées peuvent rester plusieurs mois dans l'eau avant de germer. La plante se reproduit aussi par son rhizome.

L'Iris des marais est devenu l'emblème des rois de France sous le nom de fleur de lys, en 1150. Cette méprise viendrait d'une déformation de « fleur de Louis » (en fait Louis VII) ou de la rivière Lys, un affluent de l'Escaut, où il poussait en abondance. Le lys, lui, appartient à la famille des Liliacées.